



PROTHESEUS



# Katalog

---

Material

VERSION: 20.02.2024

Protheseus GmbH

Liebigstraße 13, 91126 Schwabach | Tel.: 09122 88707-0 | Fax: 09122 8870729

E-Mail: [info@protheseus.de](mailto:info@protheseus.de) | [www.protheseus.de](http://www.protheseus.de)



1. Harze und Zubehör
2. PVA-Folien
3. Carbon
4. SynPro Verbundfaser
5. ORTHOFLAX® Gewebe
6. Carbon Dekor
7. Trikotschläuche
8. Glitzer-Perlonschlauch
9. Hartschaum und Weichschaum
10. Kosmetik Schaum + Schale zum Aufschäumen für Unterschenkel
11. Abformer
12. Silikone RTV und HTV
13. Gleitbeschichtung für Silikon HTV
14. Tiefzieh/Kunststoff-Platten
15. Proteoflex - Supra Color
16. Turbocast Produkte
17. Multiform
18. Klettverschlüsse
19. Plastazote, Zellgummi
20. Neoprene
21. Polster und Mikroklett
22. Textilien
23. PVC Klettverschlüsse
24. Elastisches Kantenband und Nähfaden
25. Hohlrieten
26. Comfort-Polsterstreifen Rollschneider und Schlaufen
27. Klebstoffe
28. Durafit Einlagenbezüge
29. Gipsbinden
30. Klebebänder
31. Schleifmittel

## Harze

### Carbonharz Acryl

Acrylharz speziell für die Verarbeitung von Carbonfasern

Artikelnummer	Einheit
MB02509	0,9 kg
MB02546	4,6 kg



### Laminierharz 80/20

Bewährtes Acrylharz zum Laminieren

Artikelnummer	Einheit
MB02009	0,9 kg
MB02046	4,6 kg



### Siegelharz

Siegelharz zum Verkleben von Acryl-, Holz und PUR-Hartschaumteilen

Artikelnummer	Einheit
MB02109	0,9 kg
MB02146	4,6 kg



### Gießharz 103 weich, plastisch

Acryl-Gießharz zur Herstellung flexibler Bauteile

Artikelnummer	Einheit
MB02309	0,9 kg
MB02346	4,6 kg



## Acryl Harze FREE

- Bisphenol A frei
- Lösungsmittelfrei
- Sulfatfrei
- UV beständig (verhindert gelbliche Verfärbung)
- Acrylharz FREE ist leicht lila, wird beim Verarbeiten GLASKLAR



Artikelnummer	Art	Einheit	Verpackung
MB01504	Carbonharz C FREE Acryl	4,6 kg	Kanne



### Verarbeitungshinweise:

- Verwenden Sie Härterpulver
- Topfzeit +/- 20 Minuten
- Die Verarbeitungstemperatur während des Aushärteprozesses beträgt ca. 100-110°C



## Härterpulver FREE

- CMR frei 

Artikelnummer	Menge	Verpackung
MB06015F	150 gr.	Dose



## Epoxy Harze

### Orthopoxy Clear Green Laminierharz und Härter

- Bisphenol A frei
- Schnell aushärtend für Arbeiten in der Prothetik
- Glasklar
- Bei 100°C ca. 1 Stunde tempern
- Mischungsverhältnis 100 Harz : 40 Härter



Artikelnummer	Art	Menge
MGCFR01C	Harz	1 kg
MGCFR03C	Harz	5 kg
MGCFD01C	Härter	0,4 kg
MGCFD03C	Härter	2 kg

### Orthopoxy Green Slow Harz und Härter

- Bisphenol A frei
- Langsam aushärtend für die Orthetik
- Bei 100°C ca. 1 Stunde tempern
- Mischungsverhältnis 100 Harz : 40 Härter



Artikelnummer	Art	Menge
MGCSR01	Harz	1 kg
MGCSR03	Harz	5 kg
MGCSD01	Härter	0,4 kg
MGCSD03	Härter	2 kg



## Carbon PX Harz

### CarbonPX-Epox Harz

- Hochfestes Harz für dünne Lamine
- Verbindet sich perfekt mit Carbonfasern
- Übergießbar
- Kein Tempern notwendig
- Härterpulver zum Aushärten

Artikelnummer	Einheit
MB01619	0,9 kg
MB01614	4,6 kg



## Härterpulver für Acryl–Carbon PX Harz

### Härterpulver für Harze

Artikelnummer	Einheit
MB06015	150 g Beutel
MB06050	500 g Beutel
MB06015F	150 g Dose – CMR - FREE
MB06016	50 g Paste in Tube



## Protheflex PU Harz

Super flexibles Harz zur Herstellung von flexiblen Komponenten

Artikelnummer	Einheit
MB0010AB	1,4 kg



## Benötigtes Zubehör

Artikelnummer	Art
MB0008	Prothe-Release Trennmittel

## Flüssighärter

### Flüssighärter für Harze

Artikelnummer	Bezeichnung	Einheit
MB06060	125ml Dose, Gebrauch: 2-3%	Stück





Farbpaste für Harze im Druckspender

## Farbpaste für Acryl und PU Harze 200 g

Artikelnummer	Farbe
MBPC178ST	haut
MB07009E	feuerrot
MB07010E	schwarz
MB07011E	blau
MB07012E	weiß
MB07013E	gelb
MB07016E	grün



## Zubehör

### Messbecher

Artikelnummer	Größe	Einheit
MB74230	1000 ml PP klar	30 Stück
MB742451	500 ml PP klar	50 Stück
MB74246	140 ml Pappe weiß	50 Stück
MB74247	350 ml Pappe weiß	100 Stück



### Holzanrührspatel

Artikelnummer	Größe	Einheit
MB75015	15 cm	100 Stück
MB75025	25 cm	100 Stück



### Plastilin

Artikelnummer	Einheit
MB046900	1 kg







## Gipsisoliercreme

Artikelnummer	Einheit
MB08150	1 kg



## Isolierspray für nasse Gipse

Artikelnummer	Einheit
MGCM10E	Dose 500 ml



## Talkum

Artikelnummer	Einheit
MB017001	1 kg



## Nitrilhandschuhe

Artikelnummer	Größe	Einheit
MR404240S	S	1 Pack = 100 Stück
MR404240M	M	1 Pack = 100 Stück
MR404240L	L	1 Pack = 100 Stück
MR404240XL	XL	1 Pack = 100 Stück



## Spachtel & Zubehör

Artikelnummer	Bezeichnung	Einheit
MB036101	Leicht-Spachtel Polyester 1 Liter	Stück
MB036701E	Glasfaserverstärkte-Spachtelmasse Polyester leicht 0,8kg	Stück
MB06016	Härter-Paste für Spachtel und Harze 50 g	Stück



## 2. PVA-Folien

### PVA-Folien 0,08 mm

#### PVA-Folienschlauch

- 100 cm lang
- **Gerollt**
- **20 Stück/Packung**



Artikelnummer	Umfang
MB039020	20 cm
MB039030	30 cm
MB039040	40 cm
MB039050	50 cm
MB039060	60 cm

#### PVA-Folienschlauch

- 100 cm lang
- Gelegt
- 10 Stück/Packung



Artikelnummer	Umfang
MB039021	20 cm
MB039031	30 cm
MB039041	40 cm
MB039051	50 cm
MB039061	60 cm

#### PVA-Folienschlauch

- 130 cm lang
- Gerollt
- 10 Stück/Packung



Artikelnummer	Umfang
MB039630	30 cm
MB039640	40 cm
MB039650	50 cm
MB039660	60 cm

## PVA-Folien 0,1 mm

### PVA-Folienschlauch

- Gelegt
- 100 cm lang
- 10 Stück/Packung



Artikelnummer	Umfang	Breite	Länge	Stärke
MB039115	15 cm		100 cm	0,1mm
MB039120	20 cm		100 cm	0,1mm
MB039125	25 cm		100 cm	0,1mm
MB039130	30 cm		100 cm	0,1mm
MB039135	35 cm		100 cm	0,1mm
MB039140	40 cm		100 cm	0,1mm
MB039145	45 cm		100 cm	0,1mm
MB039150	50 cm		100 cm	0,1mm
MB039155	55 cm		100 cm	0,1mm
MB039160	60 cm		100 cm	0,1mm
MB039165	65 cm		100 cm	0,1mm
MB039170	70 cm		100 cm	0,1mm
MB039180	80 cm		100 cm	0,1mm
MB039190	90 cm		100 cm	0,1mm
MB039199	100 cm		100 cm	0,1mm

### PVA-Folienschlauch

- Gelegt
- 130 cm lang
- 10 Stück/Packung



Artikelnummer	Umfang
MB039730	30 cm
MB039735	35 cm
MB039740	40 cm
MB039745	45 cm
MB039750	50 cm
MB039755	55 cm
MB039760	60 cm
MB039765	65 cm
MB039770	70 cm



## PVA-Folien geschlossen

### PVA-Beutel geschlossen (1 Pack = 5 Stück)

Artikelnummer	Umf. Distal	Umf. Proximal	Länge
MB039830	15 cm	30 cm	53 cm
MB039840	20 cm	40 cm	66 cm
MB039850	25 cm	50 cm	66 cm
MB039860	30 cm	60 cm	66 cm
MB039870	35 cm	70 cm	69 cm

Die PVA-Folien sind distal verschweißt.



### 3. Carbon

#### Carbon Gewebe

##### Carbon-Gewebe

Artikelnummer	Gewicht	Bindung	Einheit
MB860081E	200 g	Körperbindung	lfm
MB860081E-20	200 g	Körperbindung	20m Rolle



##### Prepreg-Carbon Gewebe

Artikelnummer	Gewicht/m <sup>2</sup>	Bindung	Einheit
MB671006e	200 g/m <sup>2</sup>	Unidirektional, 40% Harzanteil	qm
MB671008e	240 g/m <sup>2</sup>	Körperbindung, 45% Harzanteil	qm
MB671009	415g/m <sup>2</sup>	Körperbindung, 48% Harzanteil	qm

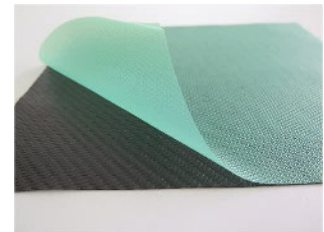

##### Innegra-Gewebe

Artikelnummer	Umfang	Bindung	Einheit
MGS191e	200 g/m <sup>2</sup>	Körperbindung	lfm



##### PSP ProtheoSafePreg

Artikelnummer	Umfang	Bindung	Einheit
MB671111	200 g/m <sup>2</sup>	Körperbindung 2/2	m

Als Verstärkung verwendbar – bruchfester als Dyneema und in schwarz.

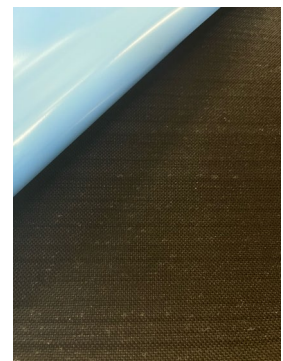

##### Carbon-Gewebe Honeycomb

Artikelnummer	Gewicht	Breite	Einheit
MB860082	245 g/m <sup>2</sup>	100 cm	m

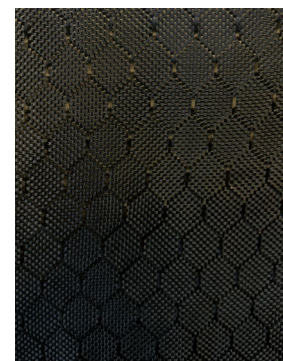



## Carbon Schläuche und Bänder

### Carbon-Flechtschlauch

Artikelnummer	Material	Breite flachliegend	Durchmesser	Einheit
MC1020	Carbon	20 mm Apparate	40mm	Rolle 25 m
MC1060E	Carbon	60 mm US	125mm	Rolle 10 m
MC1070E	Carbon	80 mm US/OS	150mm	Rolle 10 m
MC1080	Carbon	120 mm OS	160mm	Rolle 10 m
MC1080E	Carbon	180mm OS extra	209mm	Rolle 10m
MC1081	Carbon/Glas	120 mm OS		Rolle 10 m



### Carbon-Bänder

Artikelnummer	Breite	Art	Einheit
MC16010	25 mm	Unidirektional	Rolle 50 m
MC16008E	50 mm	Unidirektional	Rolle 20 m
MC16008	50 mm	Unidirektional mit Glasfixierung	Rolle 50 m
MC16007	100 mm	Unidirektional	Rolle 50 m
MC16005	100 mm	Gitter/Leinwand	Rolle 10 m



### Carbon-Band bidirektional (Gitter)

Artikelnummer	Breite	Einheit
MC16006	60 mm - 120 mm	Rolle 9,5 m



### Fertig-Matrix

Artikelnummer	Lagen/Breite	Länge
MC1011	3 lagig/16 mm	120 cm
MC1012	4 lagig/19 mm	120 cm



## 4. SynPro Verbundfaser

### SynPro Faserschlauch

- Fest
- Nachhaltig
- Kein Juckreiz
- Leichter als Carbon



Artikelnummer	Breite	Umfang	Einheit
MC3S310	8 cm	13 cm - 27 cm	3 m
MC3S350	8 cm	13 cm - 27 cm	15 m
MC3S410	10 cm	20 cm - 36 cm	3 m
MC3S450	10 cm	20 cm - 36 cm	15 m
MC3S510	12 cm	22 cm - 48 cm	3 m
MC3S550	12 cm	22 cm - 48 cm	15 m
MC3S610	15 cm	28 cm - 54 cm	3 m
MC3S650	15 cm	28 cm - 54 cm	15 m
MC3S810	20 cm	34 cm - 78 cm	3 m

### SynPro Composite Verstärkungsband

Artikelnummer	Bezeichnung	Einheit
MC3S300	SynPro Composite Verstärkungs Band 25mm	Rolle 9 m
MC3S175	SynPro Verstärkungs Band 3D 70mm	Rolle 9 m



### SynPro kombiniert mit Carbonfaser

Für Orthesen kann es wichtig sein, dass auf einer kleinen Fläche eine hohe Steifigkeit erforderlich ist.

Um dies zu erreichen, können Sie Carbonfaser oder Kevlar mit SynPro kombinieren.

Achten Sie darauf, dass Sie auf der Schnittkante keine Carbonfaser verwenden. Bei der Verarbeitung von Carbonfaser werden kleine Staubteilchen freigesetzt, die für Ihre Gesundheit schädlich sein können.

### Sauberer und sicherer arbeiten

Da SynPro eine längere Faser als Carbon hat, staubt es bei der Verarbeitung nicht. Sie werden beim Arbeiten mit SynPro weniger Juckreiz haben.

Verwenden Sie trotzdem immer Ihre regulären Schutzmittel.

## 5. ORTHOFLAX® Gewebe

### Orthoflax-Gewebe

- Biaxial
- 300 g/m<sup>2</sup>
- 100 cm breit



Artikelnummer	Einheit
MGCBX001	m <sup>2</sup>

### Orthoflax-Flechtschlauch



Artikelnummer	Durchmesser	Einheit
MGCB153	130 mm	Rolle 5 m
MGCB155	150 mm	Rolle 5 m
MGCB225	225 mm	Rolle 5 m

### Orthoflax-Gewebeband



Artikelnummer	Breite	Einheit
MGCSA10	50 mm	Rolle 50 m

### Basalt-Flechtschlauch

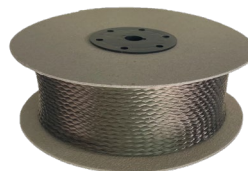

Artikelnummer	Durchmesser	Einheit
MC2216	150 mm	Rolle 5 m
MC2218	130 mm	Rolle 5 m



## 6. Carbon Dekor



Artikelnummer	Farbe	Breite
MNO11BB	schwarz/blau metallic	100 cm
MNO11GB	schwarz/grün metallic	100 cm
MNO11PI	schwarz/pink metallic	100 cm
MNO11PU	schwarz/purpur metallic	100 cm
MNO11RL	schwarz/rot metallic	100 cm
MNO11SL	silber metallic	100 cm
MNO11YE	schwarz/gelb metallic	100 cm

## 7. Trikotschläuche

### Baumwoll-Trikotschlauch

Artikelnummer	Breite	Farbe	Einheit
MC0104	4 cm	weiß	0,5 kg
MC0106	6 cm	weiß	0,5 kg
MC0108	8 cm	weiß	0,5 kg
MC0110	10 cm	weiß	1 kg
MC0112	12 cm	weiß	1 kg
MC0115	15 cm	weiß	1 kg
MC0120	20 cm	weiß	1 kg
MC0125	25 cm	weiß	1 kg
MC0130	30 cm	weiß	1 kg
MC0135	35 cm	weiß	1 kg
MC0140	40 cm	weiß	1 kg



### Perlon-Trikotschlauch

Artikelnummer	Breite	Farbe	Einheit
MC0204	4 cm	weiß	0,5 kg
MC0206	6 cm	weiß	0,5 kg
MC0208	8 cm	weiß	0,5 kg
MC0210	10 cm	weiß	1 kg
MC0212	12 cm	weiß	1 kg
MC0215	15 cm	weiß	1 kg
MC0220	20 cm	weiß	1 kg
MC0225	25 cm	weiß	1 kg
MC0230	30 cm	weiß	1 kg
MC0235	35 cm	weiß	1 kg
MC0240	40 cm	weiß	1 kg



### Nyl-Glas-Trikotschlauch, superelastisch

Artikelnummer	Breite	Farbe	Einheit
MC0305	5 cm	weiß	1 kg
MC0307	7 cm	weiß	1 kg
MC0309	9 cm	weiß	1 kg
MC0313	13 cm	weiß	1 kg
MC0315	15 cm	weiß	1 kg
MC0322	22 cm	weiß	1 kg



## Kräuseltrikotschläuche

Artikelnummer	Breite	Farbe	Einheit
MC04106	6 cm	weiß	0,5 kg
MC04108	8 cm	weiß	0,5 kg
MC04110	10 cm	weiß	1 kg
MC04112	12 cm	weiß	1 kg
MC04210	10 cm	haut	1 kg
MC04212	12 cm	haut	1 kg
MC04215	15 cm	haut	1 kg



## Super-Stretch Finish-Schlauch, hauchdünn

Artikelnummer	Breite	Farbe	Einheit
MC0455	5 cm - 30 cm	23 m	weiß
MC0460	30 cm - 90 cm	23 m	weiß
MC0650	5 cm - 30 cm	23 m	schwarz
MC0700	30 cm - 90 cm	23 m	schwarz



## Tiefziehstrümpfe

Artikelnummer	Art	Einheit
MC0101	Geschlossen	Pack 10 Stück



## Prothefast Schlauchverband

Artikelnummer	Breite	Farbe	Einheit
MC0971	rot	3,75 cm	Rolle 10 m
MC0973	grün	5,5 cm	Rolle 10 m
MC0975	blau	8,5 cm	Rolle 10 m
MC0977	gelb	12,5 cm	Rolle 10 m



## 8. Glitzer-Perlonschlauch



Artikelnummer	Material	Breite flachliegend	Einheit
MC22312T	türkis	12 cm	2,5 m
MC22315T	türkis	15 cm	2,5 m
MC22320T	türkis	20 cm	2,5 m
MC2231B6	jetblau	6 cm	2,5 m
MC2231B8	jetblau	8 cm	2,5 m
MC2231B10	jetblau	10 cm	2,5 m
MC2231B	jetblau	12 cm	2,5 m
MC221B15	jetblau	15 cm	2,5 m
MC221B20	jetblau	20 cm	2,5 m
MC22308G	schwarz/silber	8 cm	2,5 m
MC2231G	schwarz/silber	12 cm	2,5 m
MC22315G	schwarz/silber	15 cm	2,5 m
MC22320G	schwarz/silber	20 cm	2,5 m
MC22308P	pink	8 cm	2,5 m
MC2231P	pink	12 cm	2,5 m
MC22315P	pink	15 cm	2,5 m
MC22320P	pink	20 cm	2,5 m
MC2231GLD	gold	12 cm	2,5 m
MC22315GLD	gold	15 cm	2,5 m
MC22320GLD	gold	20 cm	2,5 m

### Hartschaum und Härter

#### Hartschaum – Mischungsverhältnis 1:1 mit Härter

Artikelnummer	Bezeichnung	Einheit
MB042046	H200	4,6 kg
MB043086	H300	0,865 kg
MB043023	H300	2,3 kg
MB043046	H300	4,6 kg
MB047046	H700	4,6 kg
MB040008	Härter	0,865 kg
MB040023	Härter	2,3 kg
MB0460046	Härter	4,6 kg



#### Weichschaum und Härter

Artikelnummer	Bezeichnung	Mischung	Einheit
MB043008	W300	100:50	0,865 kg
MB043202	Härter W300	100:50	0,433 kg
MB043109	W150	100:50	0,865 kg
MB043208	Härter W150	100:50	0,865 kg



#### Trolen

Artikelnummer	Bezeichnung	Einheit
MB062101	Trolen	100 x 100 cm
MB062101E1	Trolen einseitig glatt / einseitig rau	100 x 100 cm

## 10. Kosmetik Schaum + Schale zum Aufschäumen für Unterschenkel



### Kosmetikschaum zur Herstellung von Unterschenkelkosmetiken

- Mischungsverhältnis: 100:80
- Shorehärte ca. A20



Artikelnummer	Artikel	Einheit
MGCMSPR05	Weichschaum Komp. A für UKB Kosmetik	5 kg
MGCMSDMS002	Weichschaum Komp. B für UKB Kosmetik	2 kg

**Achtung! Kann nur im Set verschickt werden!!**

### Zubehör für Kosmetikschaum

#### Rührstab Metall für PU Schäume

Artikelnummer	Einheit
MGCM01	Stück



## 11. Abformer



### Silikon Abformer, blau, Mischverhältnis 100:100

Artikelnummer	Komponente	Einheit
MGC61R	A	0,5 kg
MGC61D	B	0,5 kg
MGC65R	A	5 kg
MGC65D	B	5 kg

**Achtung! Kann nur im Set, bestehend aus Komponente A+B verschickt werden!!!**

### Abformer Polyurethan, Mischverhältnis 100:40



Artikelnummer	Komponente	Einheit
MB043920	A	1 kg
MB043930	B	0,4 kg

## 12. Silikone RTV und HTV

### Silikon RTV - Doppelkartusche

#### RTV Silikon zur Herstellung von Silikonlinern

Artikelnummer	Farbe	Shore
MGCT02TR	Transparent	A2
MGCT03SR	Weiß	A3
MGCT05TR	Transparent	A5
MGCT12TR	Transparent	A12
MGCT20TR	Transparent	A20



#### Ersatzdüsen

Artikelnummer	Einheit
MGCT2623	1 Stück

#### Silikonkleber Kartusche 210 g

Artikelnummer
MGCMA02

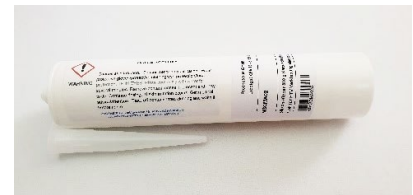

#### Silikon-Reiniger 1 L

Zum Reinigen oder Verdünnen von Silikon

Artikelnummer
MGCTSVS301



#### Primer PM82

Für Silikon-Kleber Kartusche

Artikelnummer
MGCMA03

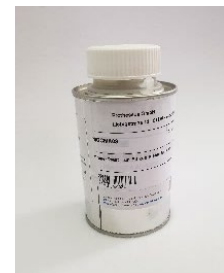



## Silikon RTV

### Kunststofftasse für individual Silikonliner

Artikelnummer	Umfang	Größe
MGCTA1	40 mm	18 + 20
MGCTA2	50 mm	22 + 23,5
MGCTA3	60 mm	25 - 28



### Matrix für Liner

Artikelnummer
MGCH03L



### Cover für Liner

Artikelnummer	Farbe	Größe	Umfang cm
MGCH2	Lycra Haut	Gr. 2	21 - 23,5
MGCH2E	Dunkelgrau	Gr. 2	22 - 26
MGCH3	Lycra Haut	Gr. 3	24 - 27
MGCH4	Lycra Haut	Gr. 4	28 - 31
MGCH4E	Dunkelgrau	Gr. 4	25 - 44



### Mischpistole für Silikonkartusche 2x 200 gr.

Artikelnummer	Einheit
MGCT2400	Stück





## Silikon HTV

### ProtheoSil HTV Silikon mit Silberionen

Artikelnummer	Shore	Komponente	Gesamtgewicht
MGS35	Shore A35	A + B	2kg
MGS65	Shore A65	A + B	2kg
MGS80	Shore A80	A + B	2kg



### Anwendungsbeispiele



### Pigment-Farbpaste HTV Silikon

Artikelnummer	Farbe	Einheit
MGS210BL	Pigment-Farbpaste BLAU für Silikon HTV und RTV	20 g
MGS210BR	Pigment-Farbpaste BRAUN für Silikon HTV und RTV	20 g
MGS210H	Pigment-Farbpaste HAUT für Silikon HTV und RTV	20 g
MGS210RG	Pigment-Farbpaste ROT für Silikon HTV und RTV	20 g
MGS210S	Pigment-Farbpaste SCHWARZ für Silikon HTV und RTV	20 g
MGS210W	Pigment-Farbpaste WEISS für Silikon HTV und RTV	20 g
MGS210Y	Farbpigment GELB für Silikon HTV und RTV	20 g



### Schraube und Laminiermutter

- MGS12957 Silikon-Laminiermutter M4 mit Schlitzen
- MGS12958 Schraube zu Silikon-Laminiermutter M4



### Lycrastoffe für Silikonkaschierung

Artikelnummer	Bezeichnung	Einheit
MGS0192	Lycrastoff für Silikonkaschierung haut	m
MGS0193	Lycrastoff für Silikonkaschierung schwarz	m

## HTV Silikon-Platten Gewalzt

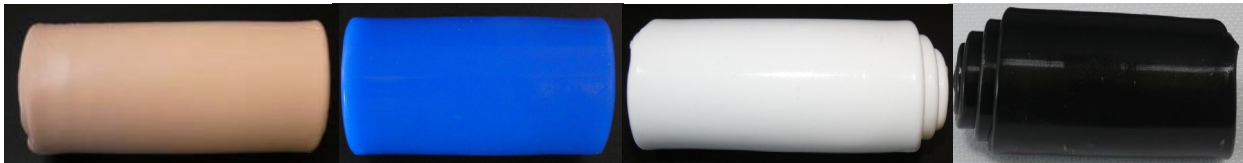

Artikelnummer	Bezeichnung	Farbe	Einheit
MTSPCAL30CC1S	HTV Silikon-Platte gewalzt, 2mm dick, SH30	Schwarz	1kg/Stück
MTSPCAL30CC1H	HTV Silikon-Platte gewalzt, 2mm dick, SH30	Beige	1kg/Stück
MTSPCAL30CC1W	HTV Silikon-Platte gewalzt, 2mm dick, SH30	Weiß	1kg/Stück
MTSPCAL30CC1B	HTV Silikon-Platte gewalzt, 2mm dick, SH30	Blau	1kg/Stück
MTSPCAL70CC1S	HTV Silikon-Platte gewalzt, 2mm dick, SH70	Schwarz	1kg/Stück
MTSPCAL70CC1H	HTV Silikon-Platte gewalzt, 2mm dick, SH70	Beige	1kg/Stück
MTSPCAL70CC1W	HTV Silikon-Platte gewalzt, 2mm dick, SH70	Weiß	1kg/Stück
MTSPCAL70CC1B	HTV Silikon-Platte gewalzt, 2mm dick, SH70	blau	1kg/Stück

## Farbpaste für HTV Silikon



Artikelnummer	Bezeichnung	Farbe	Einheit
MGS210RG	Farbpaste für HTV Silikon	Rot	20g
MGS210W	Farbpaste für HTV Silikon	Weiß	20g
MGS210S	Farbpaste für HTV Silikon	Schwarz	20g
MGS210BL	Farbpaste für HTV Silikon	Blau	20g
MGS210Y	Farbpaste für HTV Silikon	Gelb	20g
MGS210H	Farbpaste für HTV Silikon	Beige	20g
MGS210BR	Farbpaste für HTV Silikon	Braun	20g
MGS210EP	Farbpaste für HTV Silikon	Pink	20g

**Die angegebenen Farbpasten sind für Hautkontakt geeignet!**

## Silikon Zubehör



Artikelnummer	Bezeichnung
MTCOGLUEC3	CAF Spezialkleber für Silikon HTV-Verklebung 100g
MTCOPRIM01	Primer für Silikon HTV und RTV-Verklebung 100ml
MTCOGLUEKITCYANO	Sekundenkleber für Silikon-Verklebung, Primer & Kleber
MTCOECHO023	Ultraschall-Gel für HTV Silikon Reinigung 250ml
MTCOAGDEM	Isolierflüssigkeit Demoulage für Gipsmodelle, 1L



Artikelnummer	Bezeichnung
MTCOGRID	Verstärkungsgitter für Silikon HTV, 1 x 1,2m
MTCOFERM15	Reißverschluss für Silikonorthesen, 15cm lang
MTCOSWSK	Silikon Gleitbeschichtung „Sweet Skin“, 2 x 50ml
MTCOSWMICRO	Mattierung für Silikon Gleitbeschichtung, 250g Beutel
MTTOSETSC	Werkzeugsatz für Silikon HTV

## 13. Gleitbeschichtung für Silikon HTV

Artikelnummer: MGS400

Komponente A + B, Set = 2 x 50 ml

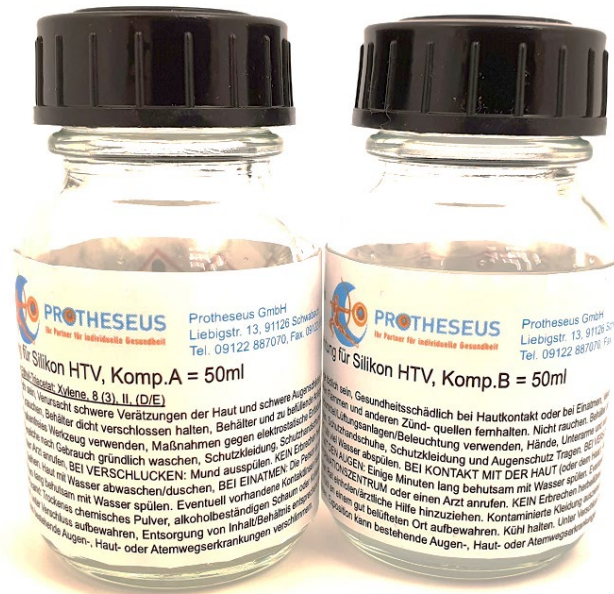

- Ideal für Silikonbeschichtung
- Reduziert die Oberflächenhaftung
- Geeignet für Airbrush
- Nach dem Ablüften und der Erhitzung im Ofen für ca. 60 Min. ist das Material zytotoxisch unbedenklich

## Tiefziehplatten

### PET Probeschäft Material zur Herstellung von Interimsschäften

Artikelnummer	Stärke	Maße
MA033003	3 mm	40 x 40 cm
MA033008	8 mm	40 x 40 cm
MA033010	10 mm	40 x 40 cm
MA033012ST	12 mm	40 x 40 cm
MA033015T	15 mm	40 x 40 cm
MA033020	20 mm	40 x 40 cm
MA033203	3 mm	2000 x 1000 cm
MA033204	4 mm	2000 x 1000 cm
MA033206T	6 mm	2000 x 1000 cm



### PS-Clear Steif/Orfitrans Stiff

Bruchfestes Probeschäft Material zur Herstellung von Interimsschäften  
Verarbeitungstemperatur 160°C

Artikelnummer	Stärke	Verarbeitungsdauer	Maße
MO44008	8 mm	U: 27 min I: 25 min	40 x 40 cm
MO44010	10 mm	U: 33 min I: 32 min	40 x 40 cm
MO44012	12 mm	U: 36 min I: 34 min	40 x 40 cm
MO44015	15 mm	U: 49 min I: 45 min	40 x 40 cm
MO44018	18 mm	U: 49 min I: 45 min	40 x 40 cm



### Silflex Soft/Orfitrans Soft

Flexibles Innenschaftmaterial mit Silikonanteil weiß  
Verarbeitungstemperatur 150°C

Artikelnummer	Stärke	Verarbeitungsdauer	Maße
MO44110	10 mm	U: 11 min I: 7 min	40 x 40 cm
MO44112	12 mm	U: 14 min I: 10 min	40 x 40 cm
MO44114	15 mm	U: 14 min I: 10 min	40 x 40 cm



### PS-Excel / Orfitrans Excel 40 x 40 cm

Flexibles Innenschaftmaterial transparent  
Verarbeitungstemperatur 130°C

Artikelnummer	Stärke	Verarbeitungsdauer	Farbe
MO44312	12 mm	U: 19 min I: 11 min	Transparent
MO44315	15 mm	U: 21 min I: 14 min	Transparent
MO44410	10 mm	U: 19 min I: 11 min	Schwarz
MO44412	12mm	U: 19 min I: 11 min	Schwarz
MO44415	15mm	U: 21 min I: 14 min	Schwarz



## Kunststoffplatten

### PE Polyethylen

Kunststoff zur Herstellung von Orthesen und Korsetten  
Verarbeitungstemperatur: 150°C  
Größe: 2 x 1 m Orthopädie Qualität

Artikelnummer	Stärke/Farbe
MA5401	2 mm weiß
MA5403	3 mm weiß
MA5404T	4 mm weiß
MA5405	5 mm weiß
MA5406	6 mm weiß
MA5408	8 mm weiß
MA5404S	4 mm schwarz
MA5405S	5 mm schwarz



### PP Polypropylen

Kunststoff zur Herstellung von Orthesen und Korsetten  
Verarbeitungstemperatur: 180°C  
Größe: 2 x 1 m Orthopädie Qualität

Artikelnummer	Stärke/Farbe
MA5502	2 mm weiß
MA5503	3 mm weiß
MA5504	4 mm weiß
MA5505	5 mm weiß
MA5606	6 mm weiß



### Polyethylen flexibel

Verarbeitungstemperatur  
Größe: 2 x 1 m Orthopädie Qualität

Artikelnummer	Stärke/Farbe
MA5492	2 mm weiß
MA5493	3 mm weiß
MA5494	4 mm weiß
MA5495	5 mm weiß



## Proteoflex PP für DAFO

Zur Herstellung von DAFO Orthesen  
Verarbeitungstemperatur: 185°  
Größe: 2 x 1 m Orthopädie Qualität

Artikelnummer	Stärke/Farbe	Maße Temperatur
MO50102	2 mm weiß	2000 x 1000 mm 185°C
MO50103	3 mm weiß	2000 x 1000 mm 185°C



## ProtheoEVA

Verarbeitungstemperatur: 100°  
Größe: 940 x 530 mm Orthopädie Qualität

Artikelnummer	Stärke/Farbe	Anwendung
ME61702S	2 mm schwarz	Orthesen „In-Lay“ Material
ME61703S	3 mm schwarz	DAFO Innenmaterial
ME61704S	4 mm schwarz	Dummy Polstermaterial
ME61705S	5 mm schwarz	Dummy Polstermaterial



## Zubehör

### Thermo Fingerhandschuhe PE/PP bis 500°C

Artikelnummer	Größe
MA5713	S/M



MPEL007 Profil Gummischnur, 10 m Rolle





## 15. Proteoflex - Supra Color



Flexibel, dauerelastisch, weich, wasserfestes Material

Sehr gut tiefziehfähig, miteinander verschweißbar

Verarbeitungstemperatur ca. 130°C

Artikelnummer	Farbe	Maße
MA4112652	Proteoflex-Platte EVA transparent	1qm / 2 mm
MA4112653	Proteoflex-Platte EVA transparent	1qm / 3 mm
MA4112654	Proteoflex-Platte EVA transparent	1qm / 4 mm
MA4112655	Proteoflex-Platte EVA transparent	1qm / 5 mm



Artikelnummer	Farbe	Maße
MA411265CW	Proteoflex-Platte Supra Color weiß	1qm / 2 mm
MA411266CW	Proteoflex-Platte Supra Color weiß	1qm / 4 mm
MA422265DB	Proteoflex-Platte Supra Color dunkelblau	1qm / 2 mm
MA422266DB	Proteoflex-Platte Supra Color dunkelblau	1qm / 4 mm
MA422265GO	Proteoflex-Platte Supra Color gold	1qm / 2 mm
MA422266GO	Proteoflex-Platte Supra Color gold	1qm / 4 mm
MA422266HB	Proteoflex-Platte Supra Color hellblau	1qm / 4 mm
MA422265HG	Proteoflex-Platte Supra Color hellgrün	1qm / 2 mm
MA422266HG	Proteoflex-Platte Supra Color hellgrün	1qm / 4 mm
MA422266MA	Proteoflex-Platte Supra Color maron/bordeaux	1qm / 4 mm
MA422265PI	Proteoflex-Platte Supra Color pink	1qm / 2 mm
MA422266PI	Proteoflex-Platte Supra Color pink	1qm / 4 mm
MA422265DR	Proteoflex-Platte Supra Color rot	1qm / 2 mm
MA422266DR	Proteoflex-Platte Supra Color rot	1qm / 4 mm
MA422265SI	Proteoflex-Platte Supra Color silber	1qm / 2 mm
MA422266SI	Proteoflex-Platte Supra Color silber	1qm / 4 mm
MA411265CS	Proteoflex-Platte Supra Color schwarz	1qm / 2 mm
MA411266CS	Proteoflex-Platte Supra Color schwarz	1qm / 4 mm

## 16. Turbocast Produkte

### Niedrigtemperatur – Thermoplast

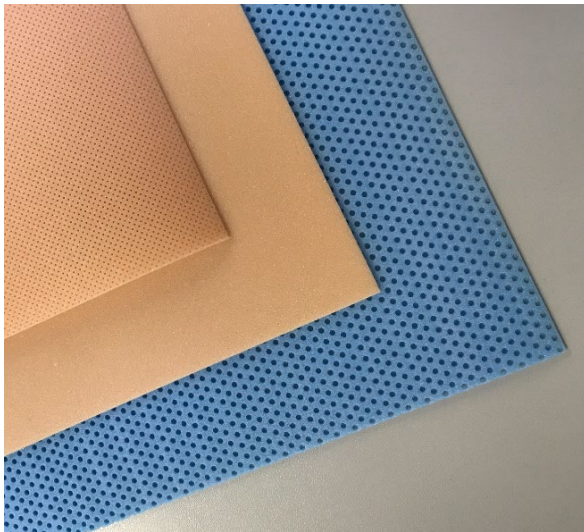

Artikelnummer	Farbe	Stärke	Größe	Einheit
MPPL16016	Turbocast microperforiert blau	1,6 mm	60 x 43 cm	Platte
MPPL16020	Turbocast microperforiert blau	2,0 mm	60 x 44 cm	Platte
MPPL16120	Turbocast microperforiert haut	2,0 mm	60 x 44 cm	Platte
MPPL16142b	Turbocast multi perforiert blau	2,0 mm	60 x 45 cm	Platte
MPPL16143b	Turbocast multi perforiert blau	3,0 mm	60 x 45 cm	Platte
MPPL16142h	Turbocast multi perforiert haut	2,0 mm	60 x 45 cm	Platte
MPPL16143h	Turbocast multi perforiert haut	3,0 mm	60 x 45 cm	Platte
MPPL16320	Turbocast unperforiert haut	2,0 mm	60 x 44 cm	Platte
MPPL16332	Turbocast unperforiert haut	3,2 mm	60 x 45 cm	Platte
MPPL16340	Turbocast unperforiert haut	4,0 mm	60 x 45 cm	Platte

## 17. Multiform

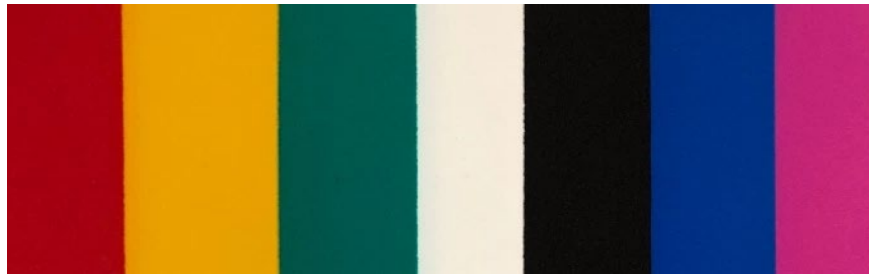

Artikelnummer	Bezeichnung	Plattengröße
ML84102x	Multiform 2 mm Shore 30°	1100 mm x 1100 mm
ML84103x	Multiform 3 mm Shore 30°	1100 mm x 1100 mm
ML84104x	Multiform 4 mm Shore 30°	1100 mm x 1100 mm
ML84105x	Multiform 5 mm Shore 30°	1100 mm x 1100 mm

Bitte Farbe ergänzen (x): R = rot / Y = gelb / G = grün / W = weiß / S = schwarz / B = blau

ME61702P	Multiform pink 2 mm Shore 30°	1100 mm x 1100 mm
ME61703P	Multiform pink 3 mm Shore 30°	1100 mm x 1100 mm
ME61705P	Multiform pink 5 mm Shore 30°	1100 mm x 1100 mm
ML8415202	Multiform haut 2 mm Shore 30°	1100 mm x 1100 mm
ML8415203	Multiform haut 3 mm Shore 30°	1100 mm x 1100 mm
ML8415204	Multiform haut 4 mm Shore 30°	1100 mm x 1100 mm
ML8415205	Multiform haut 5 mm Shore 30°	1100 mm x 1100 mm
ML8415206	Multiform haut 6 mm Shore 30°	1100 mm x 1100 mm
ML8415210	Multiform haut 10 mm Shore 30°	1100 mm x 1100 mm
MN61702H	Prothelin-Foam haut, 2 mm, Shore 40° fest	1100 mm x 1100 mm
MN61703H	Prothelin-Foam haut, 3 mm, Shore 40° fest	1100 mm x 1100 mm
MN61704H	Prothelin-Foam haut, 4 mm, Shore 40° fest	1100 mm x 1100 mm
MN61705H	Prothelin-Foam haut, 5 mm, Shore 40° fest	1100 mm x 1100 mm
MN61706H	Prothelin-Foam haut, 6 mm, Shore 40° fest	1100 mm x 1100 mm

## Multiform /Polstermaterial

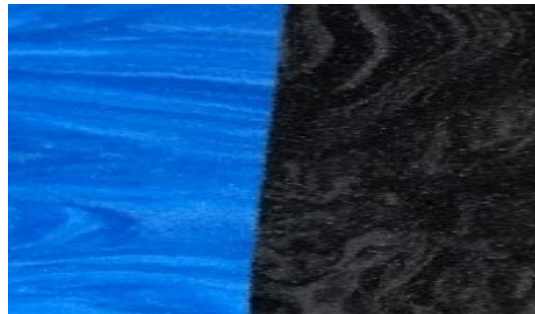

Artikelnummer	Bezeichnung	Plattengröße
ME84002WS	Multiform 2 mm wasserfarben schwarz Sh.30	1 m <sup>2</sup>
ME84003WS	Multiform 3 mm wasserfarben schwarz Sh.30	1 m <sup>2</sup>
ME84004WS	Multiform 4 mm wasserfarben schwarz Sh.30	1 m <sup>2</sup>
ME84005WS	Multiform 5 mm wasserfarben schwarz Sh.30	1 m <sup>2</sup>
ME84002WBe	Multiform 2 mm wasserfarben blau Sh.30	1 m <sup>2</sup>
ME84003WBe	Multiform 3 mm wasserfarben blau Sh.30	1 m <sup>2</sup>
ME84004WBe	Multiform 4 mm wasserfarben blau Sh.30	1 m <sup>2</sup>
ME84005WBe	Multiform 5 mm wasserfarben blau Sh.30	1 m <sup>2</sup>



Artikelnummer	Bezeichnung	Menge
ME61705S	Aliplast/Volara 6 mm weiß 500x76cm	5 lfm

### Klettbänder



Artikelnummer	Art	Breite	Einheit
MPR320020x	Haken	20 mm	Rolle 25 m
MPR320025x	Haken	25 mm	Rolle 25 m
MPR320030x	Haken	30 mm	Rolle 25 m
MPR320038x	Haken	38 mm	Rolle 25 m
MPR320050x	Haken	50 mm	Rolle 25 m

Artikelnummer	Art	Breite	Einheit
MPR320120x	Flusch	20 mm	Rolle 25 m
MPR320125x	Flusch	25 mm	Rolle 25 m
MPR320130x	Flusch	30 mm	Rolle 25 m
MPR320138x	Flusch	38 mm	Rolle 25 m
MPR320150x	Flusch	50 mm	Rolle 25 m

x = Farbe: haut, schwarz, weiß, rot, blau, pink

### Nylon Klettverschluss, wasserfest

Artikelnummer	Maße / Farbe	Einheit
MP2X506-682-NS	15mm x 300mm, Schwarz	10 Stk. = 1 Pack
MP2X506-682N	15mm x 300mm, Weiß	10 Stk. = 1 Pack
MP2X506-681-NS	25mm x 300mm, Schwarz	10 Stk. = 1 Pack
MP2X506-681N	25mm x 300mm, Weiß	10 Stk. = 1 Pack
MP2X506-CV680NS	40mm x 680mm, Schwarz	10 Stk. = 1 Pack
MP2X506-CV680N	40mm x 680mm, Weiß	10 Stk. = 1 Pack



## Klettbänder selbstklebend

Artikelnummer	Art	Breite	Farbe	Einheit
MPR323020s	Klett selbstklebend Haken	20 mm	schwarz	Rolle 25 m
MPR323025s	Klett selbstklebend Haken	25 mm	schwarz	Rolle 25 m
MPR323030s	Klett selbstklebend Haken	30 mm	schwarz	Rolle 25 m
MPR323038s	Klett selbstklebend Haken	38 mm	schwarz	Rolle 25 m
MPR323050s	Klett selbstklebend Haken	50 mm	schwarz	Rolle 25 m
MPR323050w	Klett selbstklebend Haken	50 mm	weiß	Rolle 25 m
MPR323120s	Klett selbstklebend Flausch	20 mm	schwarz	Rolle 25 m
MPR323125s	Klett selbstklebend Flausch	25 mm	schwarz	Rolle 25 m
MPR323130s	Klett selbstklebend Flausch	30 mm	schwarz	Rolle 25 m
MPR323138s	Klett selbstklebend Flausch	38 mm	schwarz	Rolle 25 m
MPR323150s	Klett selbstklebend Flausch	50 mm	schwarz	Rolle 25 m
MPR323150w	Klett selbstklebend Flausch	50 mm	weiß	Rolle 25 m

## Klettbänder elastisch

Artikelnummer	Art	Breite	Farbe	Einheit
MPR324030s	Klett elastisch Haken	30mm	schwarz	Rolle 25 m
MPR324030w	Klett elastisch Haken	30mm	weiß	Rolle 25 m
MPR324050s	Klett elastisch Haken	50mm	schwarz	Rolle 25 m
MPR324050w	Klett elastisch Haken	50mm	weiß	Rolle 25 m
MPR324130s	Klett elastisch Flausch	30mm	schwarz	Rolle 25 m
MPR324150s	Klett elastisch Flausch	50mm	schwarz	Rolle 25 m
MPR324150w	Klett elastisch Flausch	50mm	weiß	Rolle 25 m

MPR323750 Klett „2 in 1“ Flausch/Haken schwarz, 50 mm Rolle 25 m



MPR390020ss Klettverschluss Y - schwarz, 20 mm x 13 cm Stück



MPR390038sr Klettverschluss Y - Krokodil 38 x 150 mm schwarz/rote Zunge Stück



## 19. Plastazote, Zellgummi



Plastazote glatt (unperforiert) 1 x 2 m = 2 qm

Artikelnummer	Farbe	Stärke	Einheit
MPPL085XX	haut	3/6/8/12/18/25 mm	Platte 1 m <sup>2</sup>
MPPL086XX	weiß	3/5/8/10 mm	Platte 2 m <sup>2</sup>
MPPL087XX	rot	3/5/10 mm	Platte 2 m <sup>2</sup>
MPPL088XX	blau	3/5/7/10 mm	Platte 2 m <sup>2</sup>
MPPL089XX	gelb	3/5/10 mm	Platte 2 m <sup>2</sup>
MPPL090XX	grün	5/10 mm	Platte 2 m <sup>2</sup>
MPPL091XX	fluorgrün	5/10 mm	Platte 2 m <sup>2</sup>
MPPL092XX	orange	5/10 mm	Platte 2 m <sup>2</sup>
MPPL093XX	purpur	5/10 mm	Platte 2 m <sup>2</sup>
MPPL094XX	schwarz	3/5/7/10 mm	Platte 2 m <sup>2</sup>
MPPL098XX	dunkelblau	5/10 mm	Platte 2 m <sup>2</sup>
MPPL099XX	pink	5/10 mm	Platte 2 m <sup>2</sup>

### Zellgummi (Moosgummi)

Artikelnummer	Farbe	Stärke	Einheit
ME504H	haut	4 mm	Platte 1 m <sup>2</sup>
ME505H	haut	5 mm	Platte 1 m <sup>2</sup>
ME506H	haut	6 mm	Platte 1 m <sup>2</sup>
ME508H	haut	8 mm	Platte 1 m <sup>2</sup>
ME502S	schwarz	2 mm	Platte 1 m <sup>2</sup>
ME503S	schwarz	3 mm	Platte 1 m <sup>2</sup>
ME505S	schwarz	5 mm	Platte 1 m <sup>2</sup>



## 20. Neoprene

Achtung: keine Lagerware, Artikel hat Lieferzeit



**PROTHESEUS**  
Ihr Partner für individuelle Gesundheit



Artikelnummer	Artikelbeschreibung	Mengeneinheit
MES2-33-NA	Neoprene, 2 mm „haut“ Natur beidseitig kaschiert Jersey	2,6 qm
MES3-33-SC	Neoprene, 3 mm Schwarz beidseitig kaschiert Jersey	2,6 qm
MES3-34-SC	Neoprene, 3 mm Schwarz kaschiert: 1xJersey/1xFlausch	2,6 qm
MES4-34-MB	Neoprene, 4 mm Marineblau kaschiert: 1xJersey/1xFlausch	2,6 qm
MES4-34-SC	Neoprene, 4 mm Schwarz kaschiert: 1xJersey/1xFlausch	2,6 qm
MES5-33-SC	Neoprene, 5 mm Schwarz beidseitig kaschiert Jersey	2,6 qm
MES5-34-SC	Neoprene, 5 mm Schwarz kaschiert: 1xJersey/1xFlausch	2,6 qm

### Für Sonderbestellungen:

Farben klettbare Flauschkaschierung:

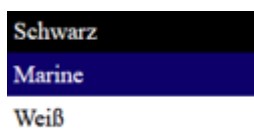

Farben Polyesterjerseykaschierung (glatt):



MES-(Stärke \_\_\_\_\_ mm)-(Seite1: \_\_\_\_\_)(Seite2: \_\_\_\_\_)-(Farbe: \_\_\_\_\_)

Möglichkeiten: 1 unkaschiert / 2 haihaut / 3 jersey / 4 flausch, klettbar

Beispiel: MES(3mm)-(Seite1: jersey) (Seite2: flausch)-(Farbe: schwarz)



### 3D-Polster klettbar

- Atmungsaktiv, dadurch auch bei Wärme angenehm
- Ermöglicht die gezielte Reduktion von Reibung
- Haftet besonders gut auf Mikroklettverschluss
- Bei 40°C waschbar
- Klebstoff-frei, minimiert Allergierisiko
- 150 cm breit

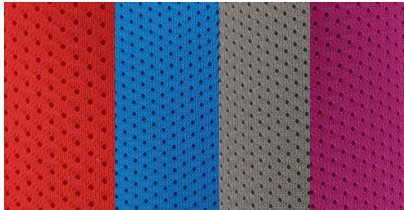
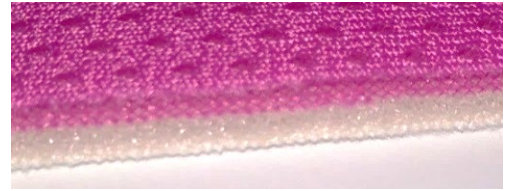

Artikelnummer	Farbe	Stärke	Einheit
MPTT381	schwarz	6 mm	Meter
MPTT383	blau	6 mm	Meter
MPTT383e	türkis	6mm	Meter
MPTT384	pink	6 mm	Meter
MPTT385	grau	6 mm	Meter
MPTT387	grün	6 mm	Meter
MPTT388	rot	6 mm	Meter

### Polstermaterial Frottee, klettbar, 150 cm breit

Artikelnummer	Farbe	Stärke	Einheit
MPTT389	silbergrau	4 mm	lfm
MET102S	schwarz	2 mm	lfm
MET102B	blau	2 mm	lfm

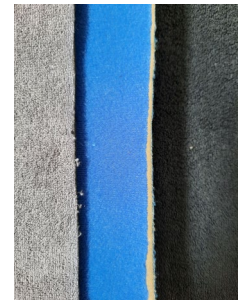

### Mikroklett, selbstklebend



Artikelnummer	Farbe	Größe	Einheit
MPTT216-25	Schwarz	Ø 25 mm, 400 Stück	Rolle

## 22. Textilien

### Drell & Jacquard

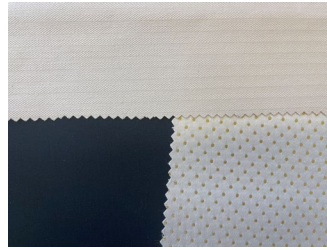

Artikelnummer	Ausführung	Größe
T2020B	Drell in Beige / 280g 100% Baumwolle	140cm breit
T2020S	Drell in Schwarz / 280g 100% Baumwolle	140cm breit
T2020G	Drell in Grau / 280g 100% Baumwolle	140cm breit
T2041B	Jacquard dezentes Punktmuster in Beige / 320g 80% Baumwolle/ 20% Viskose	140cm breit
T2041S	Jacquard dezentes Punktemuster in Schwarz / 320g 80% Baumwolle/ 20% Viskose	140cm breit
T2045B	Jacquard kleines Winkelmuster in Beige / 320g 80% Baumwolle/ 20% Viskose	140cm breit
T2046S	Jacquard Rosenmuster in Schwarz 60% Baumwolle/ 40% Viskose	140cm breit
T2046W	Jacquard Rosenmuster in Weiß 60% Baumwolle/ 40% Viskose	140cm breit

### Polsterfilz

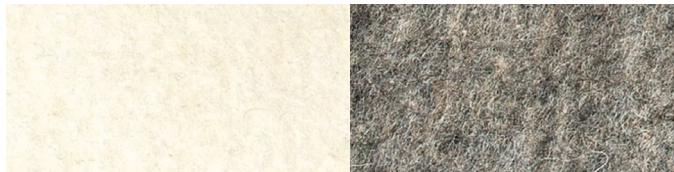

Artikelnummer	Ausführung	Größe
MM319975	Polsterfilz in Weiß 40% Wolle/ 60% Viskose	1,8m <sup>2</sup>
MM322632	Polsterfilz in Grau meliert 80% Wolle/ 20% Viskose	1,8m <sup>2</sup>

### Futterstoff



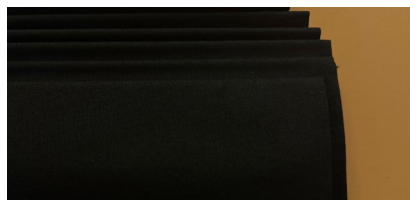

























100% Baumwolle













Artikelnummer	Ausführung	Größe
T2051B	Futterstoff in Beige / 140g	140cm breit
T2051S	Futterstoff in Schwarz / 140g	140cm breit

## 23. PVC Klettverschlüsse



Farbe	Größe ( Breite x Länge)	Artikelnummer	Bezeichnung
<b>25x300mm</b>			
	Weiß 25x300mm	MP2X45CV300e	PVC Klettverschluß weiß 10 Stück
	Schwarz 25x300mm	MP2X47CV300e	PVC Klettverschluß schwarz 10 Stück
	Carbon 25x300mm	MP2X40CV300e	PVC Klettverschluß carbon 10 Stück
	Blau 25x300mm	MP2X419CV300e	PVC Klettverschluß blau 10 Stück
	Rot 25x300mm	MP2X409CV300e	PVC Klettverschluß rot 10 Stück
	Pink 25x300mm	MP2X401CV300e	PVC Klettverschluß pink 10 Stück
<b>25x500mm</b>			
	Weiß 25x500mm	MP2X45CV500e	PVC Klettverschluß weiß 10 Stück
	Schwarz 25x500mm	MP2X47CV500e	PVC Klettverschluß schwarz 10 Stück
	Carbon 25x500mm	MP2X40CV500e	PVC Klettverschluß carbon 10 Stück
	Blau 25x500mm	MP2X419CV500e	PVC Klettverschluß blau 10 Stück
	Rot 25x500mm	MP2X405CV500e	PVC Klettverschluß rot 10 Stück
	Pink 25x500mm	MP2X401CV500e	PVC Klettverschluß pink 10 Stück
<b>40x400mm</b>			
	Weiß 40x400mm	MP2X55CV400e	PVC Klettverschluß weiß 10 Stück
	Schwarz 40x400mm	MP2X57CV400e	PVC Klettverschluß schwarz 10 Stück
	Schwarz 40x400mm	MP2X57CV400c	PVC Klettverschluß schwarz classic 10 Stück
	Carbon 40x400mm	MP2X50CV400e	PVC Klettverschluß carbon 10 Stück
	Carbon 40x400mm	MP2X50CV400c	PVC Klettverschluß carbon classic 10 Stück
	Blau 40x400mm	MP2X519CV400c	PVC Klettverschluß blau 10 Stück
	Rot 40x400mm	MP2X509CV400e	PVC Klettverschluß rot 10 Stück
	Pink 40x400mm	MP2X501CV400E	PVC Klettverschluß pink 10 Stück
<b>40x680mm</b>			
	Weiß 40x680mm	MP2X55CV680e	PVC Klettverschluß weiß 10 Stück
	Schwarz 40x680mm	MP2X57CV680e	PVC Klettverschluß schwarz 10 Stück
	Schwarz 40x680mm	MP2X57CV680c	PVC Klettverschluß schwarz classic 10 Stück
	Carbon 40x680mm	MP2X50CV680e	PVC Klettverschluß carbon 10 Stück
	Carbon 40x680mm	MP2X50CV680c	PVC Klettverschluß carbon classic 10 Stück
	Blau 40x680mm	MP2X519CV680e	PVC Klettverschluß blau 10 Stück
	Rot 40x680mm	MP2X509CV680e	PVC Klettverschluß rot 10 Stück
	Pink 40x680mm	MP2X501CV680e	PVC Klettverschluß pink 10 Stück



Farbe	Größe	Artikelnummer	Bezeichnung	
<b>25mm</b>				
	weiß	25mm	MP2X81e	PVC Polster Pad weiß 10 Stk = 1 Pack
	carbon	25mm	MP2X85e	PVC Polster Pad carbon 10 Stk = 1 Pack
	blau	25mm	MP2X83e	PVC Polster Pad blau 10 Stk = 1 Pack
	rot	25mm	MP2X805e	PVC Polster Pad rot 10 Stk = 1 Pack
	pink	25mm	MP2X801e	PVC Polster Pad pink 10 Stk = 1 Pack
<b>40mm</b>				
	weiß	40mm	MP2X61e	PVC Polster Pad weiß 10 Stk = 1 Pack
	carbon	40mm	MP2X65e	PVC Polster Pad carbon 10 Stk = 1 Pack
	carbon	40mm	MP2x65c	PVC Polster Pad carbon classic 10 Stk = 1 Pack
	blau	40mm	MP2X63e	PVC Polster Pad blau 10 Stk = 1 Pack
	rot	40mm	MP2X605e	PVC Polster Pad rot 10 Stk = 1 Pack
	pink	40mm	MP2X601e	PVC Polster Pad pink 10 Stk = 1 Pack

## 24. Elastisches Kantenband und Nähfaden

### Elastisches Kantenband









Artikelnummer	Farbe	Breite	Einheit
MPTT020	haut	25 mm	Rolle 25 m
MPTT020-BLEU	blau	25 mm	Rolle 25 m
MPTT020-G	grau	25 mm	Rolle 25 m
MPTT020-N	schwarz	25 mm	Rolle 25 m
MPTT020-V	grün	25 mm	Rolle 25 m

### Rasant Nähfaden NR 50



Artikelnummer	Farbe	Einheit
MPTT051-1	haut	1000 m
MPTT056	weiß	1000 m
MPTT056-B	blau	1000 m
MPTT056-G	grau	1000 m
MPTT056-N	Schwarz	1000 m

### Komplettpaket, Ober-und Unterteile 13mm Ø Kopf

Anzahl:	Art. Nr.:	Farbe:		Länge Unterteil:
<input type="checkbox"/>	MPKE200KU	schwarz-metallic	 (Unter-und Oberteile!)	13 mm
<input type="checkbox"/>	MPKE200e	schwarz		13 mm
<input type="checkbox"/>	MPKE201e	weiß		13 mm
<input type="checkbox"/>	MPKE202e	blau		13 mm
<input type="checkbox"/>	MPKE203e	pink		13 mm
<input type="checkbox"/>	MPKE204e	grau		13 mm
<hr/>				
<input type="checkbox"/>	MPKE207	rot		12 mm

### Einzelteile, zusätzlich erhältlich

Anzahl:	Art. Nr.:	Bezeichnung:
<input type="checkbox"/>	MPKE208U88	Nietteile, 8,8 mm (100 Stk.)
<input type="checkbox"/>	MPKE208U11	Nietteile, 11 mm (100 Stk.)
<input type="checkbox"/>	MPKE306	Nietteile, 12,5 mm (100 Stk.)
<input type="checkbox"/>	MPKE305	Kopf lose Ø 13 mm, vernickelt (100 Stk.)
<input type="checkbox"/>	MPKE202K	Kopf lose Ø 13 mm, Blau (100 Stk.)
<input type="checkbox"/>	MPKE200K	Kopf lose Ø 13 mm, Schwarz (100 Stk.)
<input type="checkbox"/>	MPKE203KP	Kopf lose Ø 13 mm, Pink (100 Stk.)
<input type="checkbox"/>	MPKE201KW	Kopf lose Ø 13 mm, Weiß (100 Stk.)
<input type="checkbox"/>	MPKE204KG	Kopf lose Ø 13 mm, Grau (100 Stk.)

## 26. Comfort-Polsterstreifen Rollschneider und Schlaufen



MP2X100-NS

Comfort-Polsterstreifen schwarz mit Silikon

50 mm

Meter

### Schlaufen

#### Rollschlaufen

ML62302	Schlaufe mit Rolle 30mm, oval	Pack/100 Stück
ML62303	Schlaufe mit Rolle 35mm, oval	Pack/100 Stück
ML62304	Schlaufe mit Rolle 45mm, oval	Pack/100 Stück
ML62305	Schlaufe mit Rolle 50mm, oval	Pack/100 Stück



#### Schlaufen oval

ML64471	Schlaufen oval 20 mm verschweißt, nickelfrei	Pack/100 Stück
ML64472	Schlaufen oval 25 mm verschweißt, nickelfrei	Pack/100 Stück
ML64473	Schlaufen oval 30 mm verschweißt, nickelfrei	Pack/100 Stück
ML644735	Schlaufen oval 35 mm verschweißt, nickelfrei	Pack/100 Stück
ML644734	Schlaufen oval 40 mm verschweißt, nickelfrei	Pack/100 Stück
ML64475	Schlaufen oval 50 mm verschweißt, nickelfrei	Pack/100 Stück



#### Rollschlaufen mit Plastiklasche

MPKFF001-25	Rollschlaufe mit Plastiklasche, 25mm schwarz	Pack/10 Stück
MPKFF001-40	Rollschlaufe mit Plastiklasche, 40mm schwarz	Pack/10 Stück
MPKFF002-25	Rollschlaufe mit Plastiklasche, 25mm weiß	Pack/10 Stück
MPKFF002-40	Rollschlaufe mit Plastiklasche, 40mm weiß	Pack/10 Stück



#### Schlaufen eckig

ML643109	Schlaufen eckig 20 mm verschweißt	Pack/100 Stück
ML643110	Schlaufen eckig 25 mm verschweißt	Pack/100 Stück
ML643111	Schlaufen eckig 30 mm verschweißt	Pack/100 Stück
ML643112	Schlaufen eckig 35 mm verschweißt	Pack/100 Stück
ML6431140	Schlaufen eckig 40 mm verschweißt	Pack/100 Stück
ML6431145	Schlaufen eckig 45 mm verschweißt	Pack/100 Stück
ML643113	Schlaufen eckig 50 mm verschweißt	Pack/100 Stück



## 27. Klebstoffe

### Formel 1 Kleber

- Toluolfrei
- Klarsichtig

Leistungsfähiger Kontaktklebstoff auf Basis Polychloropren für Gummi, Holz, Metalle, Leder, EVA Kunststoffe, -Schäume, Textilien, Kork, Filz, TR- und PUR-Materialien

Artikelnummer	Einheit
MR014461e	Dose 850 gr.
MR014460-9	Kanister 9 kg



### Verdünnung für Formel 1 Kleber

Artikelnummer	Einheit
MR014462	Dose 800 ml



### Ortec Spezialkleber

Artikelnummer	Einheit
MR014456	4 kg Kanister



### Ortec HT Hochtemperaturkleber

Artikelnummer	Einheit
MR014468	1L Dose



### Sprühkleber 3M Super 77

Artikelnummer	Einheit
MR400077	Dose







## Sprühkleber für Carbon/Vakuumtechnik, transparent

- Keine Sollbruchstelle durch Klebstoff-Brücken

Artikelnummer	Einheit
MR400078	Dose 500 ml



## Sekundenkleber Protocolle, flexibel

Artikelnummer	Einheit
MPXC052	Flasche 20 gr.



## Silikontrennspray

Artikelnummer	Einheit
MR400080	Dose 400 ml



## Loctite

Artikelnummer	Einheit
MR014450	Flasche 50 ml



## PLUSeries Kleber und Reinigungstücher



Artikelnummer	Bezeichnung	Farbe	Einheit
MRI92-61SSg	PLUSeries Kleber 1 Minute	schwarz	Kartusche 220 ml
MRI92-60SSg	PLUSeries Kleber 60 Sekunden	Hell	Kartusche 220 ml
MRI92-61SS	PLUSeries Kleber 1 Minute	Schwarz	Kartusche 50 ml
MRI92-60SS	PLUSeries Kleber 60 Sekunden	Hell	Kartusche 50 ml

## BlackGlue

Artikelnummer	Bezeichnung	Farbe	Einheit
MRI9201	Black Glue 1,5 Minuten PU Kleber	schwarz	50 ml



## Zubehör

Artikelnummer	Bezeichnung	Einheit
MRI92-60SS-G220	Mischpistole 220 ml	Stück
MRI92-60SS-G50	Mischpistole 50 ml	Stück
MRI92-60SS-16	Mischdüse 220 ml	6 Stück
MRI92-60SS-06	Mischdüsen 50 ml	6 Stück



## Protheseus Reinigungstücher











- Ideal zum Reinigen von Kosmetiken
- Frei von giftigen Lösemitteln
- Entfernt beständige Tinte, Harze, Öl, Fett, Farbpigmente
- Zu 100 % biologisch abbaubar

Artikelnummer	Einheit
MRN467050e	Dose mit 70 Tüchern



## 28. Durafit Einlagenbezüge

### Durafit Einlagenbezug, Mini Roll 11,5 cm x 25 m

	Farbe	Stärke	Artikelnummer
	Anthracite	0.8 mm	MF400115-AN
	Bordeaux	0.8 mm	MF400115-BO
	Fuchsia	0.8 mm	MF400115-FU
	Green	0.8 mm	MF400115-GR
	Lime	0.8 mm	MF400115-LI
	Mint	0.8 mm	MF400115-MI
	Orange	0.8 mm	MF400115-OR
	Petrol	0.8 mm	MF400115-PET
	Skin	0.8 mm	MF400115-SK
	Stone	0.8 mm	MF400115-ST
	Yellow	0.8 mm	MF400115-YE



- Vielseitig einsetzbar
- 100 % atmungsaktive Mikrofaser
- Hohe Reißfestigkeit
- Gute Temperatur- und Feuchtigkeitsregulierung
- Leichter als andere Materialien wie z.B. Leder
- Große Farbauswahl
- Waschbar bis 95°C

**dura fit**  
BREATHABLE  
MICROFIBERS

**Maße:**

Länge: 25 m

Breite: 11,5 cm

Gewicht: ca. 320 g/m<sup>2</sup>

### Cellona Gipsbinden

Artikelnummer	Breite	Länge	Einheit
MLR25002	10 cm	2 m	Pack 10 Stück
MLR25003	12 cm	2 m	Pack 10 Stück
MLR25004	15 cm	2 m	Pack 10 Stück
MLR25005	20 cm	2 m	Pack 10 Stück
MLR25011	8 cm	3 m	Pack 10 Stück
MLR25012	10 cm	3 m	Pack 10 Stück
MLR25013	12 cm	3 m	Pack 10 Stück
MLR25014	15 cm	3 m	Pack 10 Stück
MLR25022	10 cm	4 m	Pack 10 Stück
MLR25023	12 cm	4 m	Pack 10 Stück
MLR25024	15 cm	4 m	Pack 10 Stück
MLR25025	20 cm	4 m	Pack 10 Stück

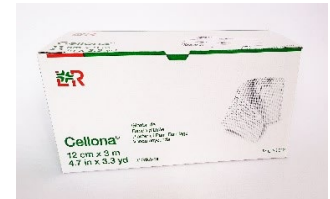

### Semi-Elastische Gipsbinde

Artikelnummer	Breite	Länge	Einheit
MR55012	12 cm	3,6 m	Pack 12 Stück



### Superhartgips

Artikelnummer	Einheit
AMP02	1 kg Dose
AMP03	5 kg Eimer





## Biplatrix Gipsbinde

Artikelnummer	Breite	Länge	Einheit
MLR201000	6 cm	2 m	Pack 20 Stück
MLR201100	8 cm	2 m	Pack 20 Stück
MLR201200	10 cm	2 m	Pack 20 Stück
MLR201300	12 cm	2 m	Pack 20 Stück
MLR291500	15 cm	3 m	Pack 20 Stück
MLR291600	20 cm	3 m	Pack 10 Stück



## Platrix Gipsbinde

Artikelnummer	Breite	Länge	Einheit
MLR298500	10 cm	2 m	Pack 20 Stück
MLR298600	12 cm	2 m	Pack 20 Stück
MLR298700	15 cm	2 m	Pack 20 Stück
MLR292700	12 cm	3 m	Pack 20 Stück
MLR292899	15 cm	3 m	Pack 20 Stück
MLR292900	20 cm	3 m	Pack 10 Stück



## Optima Cast Kunststoffbinde

Artikelnummer	Breite	Farbe	Einheit
MLR25211BL	5 cm	blau	Pack 10 Stück
MLR25212BL	7,5 cm	blau	Pack 10 Stück
MLR25213BL	10 cm	blau	Pack 10 Stück
MLR25214S	5 cm	schwarz	Pack 10 Stück
MLR25215S	7,5 cm	schwarz	Pack 10 Stück
MLR25216S	10 cm	schwarz	Pack 10 Stück



## Gipsisoliercreme

Artikelnummer	Einheit
MB08150	1 kg Dose

## Scan Tube Abform-Schlauch

- Scanfähiger Synthetikschauch
- Das fertige „Negativ“ ist sofort scanfähig, da es keine Überlappungen auf der Oberfläche gibt, wie bei üblichen Gipsbinden
- Passt sich sehr gut an komplexe Formen an
- Keine Gipsrückstände, kein großer Verschleiß
- Ausreichend Bearbeitungszeit
- In drei verschiedenen Größen erhältlich (S, M, L)



Artikelnummer	Bezeichnung	Umfang	Länge	Einheit
MLR40222	Scan Tube Abform-Schlauch	19-36cm	50cm	Stück
MLR40223	Scan Tube Abform-Schlauch	29-49,5cm	50cm	Stück
MLR40224	Scan Tube Abform-Schlauch	37-68cm	50cm	Stück
MLR40250	EZ Cutter			Stück
MGCMSPO1	Mini-Stretch-Casting Wickel-Folie		150m	Rolle

### Verarbeitungstips

- Benutzen Sie nasse Handschuhe um beste Ergebnisse bei der Anpassung zu erzielen
- Der Scan-Tube sollte vor dem Ausschneiden vollständig ausgehärtet sein, um ein Kollabieren des Materials zu vermeiden
- Verwenden Sie beim Entfernen des Scan-Tubes den EZ Cutter oder eine scharfe Schere

### Tesacrepp-Klebeband

Artikelnummer	Breite	Einheit
MR431920	19 mm	Rolle
MR432950	50 mm	Rolle



### Tesaleinen-Klebeband

Artikelnummer	Breite	Einheit
MR454119	19 mm	Rolle
MR454130	30 mm	Rolle
MR454150	50 mm	Rolle



### 3M Klebeband für PVA-Folie elastisch

Artikelnummer	Breite	Einheit
MR480025	25 mm	Rolle





### Scotch-Glasfaser Klebeband

Artikelnummer	Breite	Einheit
MR489519	19 mm	Rolle



### Coroplast-Klebeband

Artikelnummer	Breite	Einheit
MR4933230	30 mm	25 m Rolle
MR4933250	50 mm	10 m Rolle



### Doppelseitiges Klebeband

Artikelnummer	Breite	Einheit
MR482719	20 mm	Rolle
MR482738	38 mm	Rolle





### Schleifmittel Silikon Schleifkegel

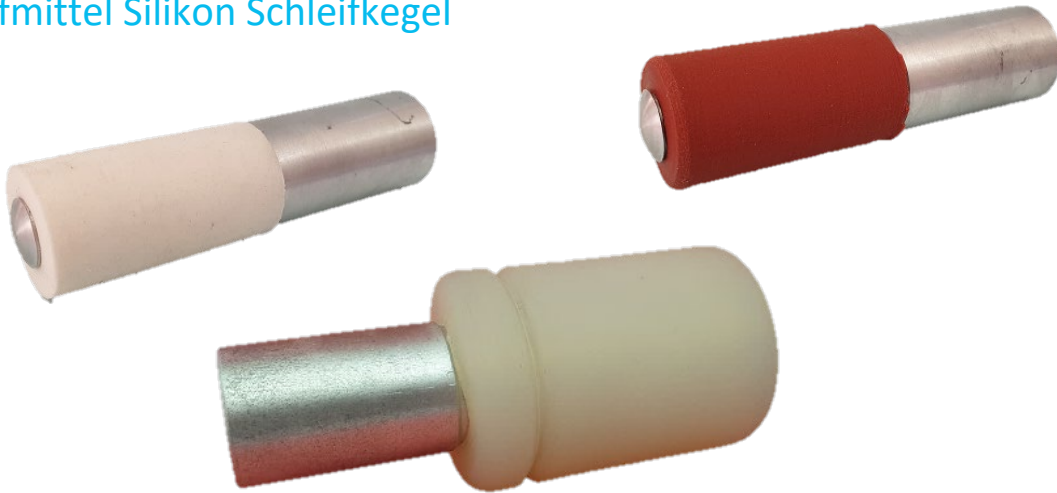

Silikon-Polier-Schleifkegel zum Polieren von Kunststoffen, mit wechselbaren Silikonhülsen

Artikelnummer	Bezeichnung	Gewinde
WL055460	Silikon-Polier-Schleifkegel 25 mm ROT Weich	5/8"
WL055462	Silikon-Polier-Schleifkegel 25 mm WEISS Fest	5/8"
WL055464	Silikon-Polier-Schleifkegel 50 x 75 gerillt	5/8"
WL055010	Silikon Schleifkegel blau mit Rillen	5/8"
WL055020	Silikon Schleifkegel konisch rot	5/8"
WL055410	Silikon Schleifkegel rot, spitz	M16
WL055411	Silikon Schleifkegel grau mit Rollen	M16
WL055412	Silikon Schleifkegel orange, rund	M16
WL055440	Silikon Schleifkegel blau, spitz	M16
WL055445	Silikon Schleifkegel blau, spitz	5/8"
WL055450	Silikon Schleifkegel lila, zylindrisch	M16
WL055275	Mini Schleifkegel zylindrisch klein, 25x50mm lang	5/8"
WS298141	Schleifvlieswalze Ø60mm, 50mm lang	M6





### Ersatzteile



Artikelnummer	Bezeichnung
WL055463	Silikon-Polier-Schleifkegel Ersatzhülse 25 mm WEISS Fest (für WL055462)
WL055461	Silikon-Polier-Schleifkegel Ersatzhülse 25 mm ROT Weich (für WL055460)

## Schleifhülsen- und Walzen



WS284040	Mini-Schleifhülse klein 25 mm Kö:150 fein	Stück	
WS284150	Mini-Schleifhülse klein 25 mm Kö:40 grob	Stück	
WS283158	Mini-Schleifwalze klein 25 mm 5/8"		
WS289010	Schleifhülse für Kegelschleifer Ø 24 mm 36 x 60 mm K50 konisch	Stück	
WS289020	Schleifhülse für Kegelschleifer Ø 24 mm 36 x 60 mm K80 konisch	Stück	
WS288016	Kegelschleifer Ø 24 mm 36 x 60 mm M16		
WS288058	Kegelschleifer Ø 24 mm 36 x 60 mm 5/8"		
WS291040	Schleifhülse MIDI Ø45 mm	KÖ40	
WS291080	Schleifhülse MIDI Ø45 mm	KÖ80	
WS291150	Schleifhülse MIDI Ø45 mm	KÖ150	
WS292040	Schleifhülse MEDIUM Ø60 mm	KÖ40	
WS292080	Schleifhülse MEDIUM Ø60 mm	KÖ80	
WS292150	Schleifhülse MEDIUM Ø60 mm	KÖ150	



WL05953024	Schleifhülse LANG 72.5 x 200 mm KÖ24	Stück
WL05953040	Schleifhülse LANG 72.5 x 200 mm KÖ40	Stück
WL05953080	Schleifhülse LANG 72.5 x 200 mm KÖ80	Stück

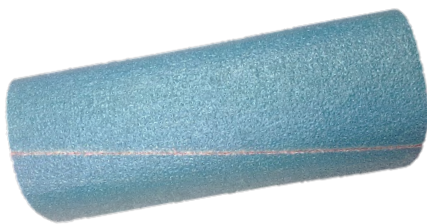

WL0552604	Schleifhülse Zirkon KÖ40 zu Gummi-Schleifwalze 72,5 x 200 blau	Pack
-----------	--	------



WS285200	Schleifwalze lang mit konischem Loch 200 x 72,5 mm
----------	--

WS287910	Schleifhütchen für Stirnputzer 45 mm grob, K40	Pack/6 Stück	
WS287920	Schleifhütchen für Stirnputzer 45 mm mittel, K80	Pack/20 Stück	
WS287930	Schleifhütchen für Stirnputzer 45 mm mittel, K150	Pack/6 Stück	
WS287010	Schleifhütchen für Stirnputzer 65 mm grob, K40	Pack/8 Stück	
WS287020	Schleifhütchen für Stirnputzer 65 mm mittel, K80	Pack/6 Stück	
WS287030	Schleifhütchen für Stirnputzer 65 mm mittel, K150	Pack/6 Stück	

WS286016	Stirnputzer 65 x 90 mm M16	
WS286058	Stirnputzer 65 x 90 mm 5/8"	
WS286916	Stirnputzer 45 x 70 mm M16	
WS286958	Stirnputzer 45 x 70 mm 5/8"	



### Schleifhütchen 21x40mm

WS285960	Schleifhütchen für Sitrnputzer 21x40mm, KÖ 60	50/Pack
WS285915	Schleifhütchen für Sitrnputzer 21x40mm, KÖ 150	50/Pack
WS285928	Schleifhütchen für Sitrnputzer 21x40mm, KÖ 280	Stück

### Schleifhütchen 11x25mm

WS285760	Schleifhütchen für Sitrnputzer 11x25mm, KÖ 60	50/Pack
WS285715	Schleifhütchen für Sitrnputzer 11x25mm, KÖ 150	50/Pack
WS285728	Schleifhütchen für Sitrnputzer 11x25mm, KÖ 280	Stück

### Schleifhütchen 16x25mm

WS285829	Schleifhütchen für Sitrnputzer 16x25mm, KÖ 60	50/Pack
WS285830	Schleifhütchen für Sitrnputzer 16x25mm, KÖ 280	Stück
WS285831	Schleifhütchen für Sitrnputzer 16x25mm, KÖ 150	50/Pack

### Schleifhütchen 16x32mm

WS285860	Schleifhütchen für Sitrnputzer 16x32mm, KÖ 60	50/Pack
WS2858150	Schleifhütchen für Sitrnputzer 16x32mm, KÖ 150	50/Pack



## Schleifbänder und Putzer

WS282101	Feinputzer-Band 46 x 58 mm grob, Kö:40	Stück
WS282102	Feinputzer-Band 46 x 58 mm mittel, Kö:80	Stück
WS282103	Feinputzer-Band 46 x 58 mm fein, Kö:150	Stück
WS282201	Feinputzer -Band 60 x 58 mm grob, Kö:40	Stück
WS282202	Feinputzer-Band 60 x 58 mm mittel, Kö:80	Stück
WS282203	Feinputzer-Band 60 x 58 mm fein, Kö:150	Stück
WS282301	Feinputzer-Band 60 x 100 mm grob, Kö:60	Stück
WS282302	Feinputzer-Band 60 x 100 mm mittel, Kö:100	Stück
WS282303	Feinputzer-Band 60 x 100 mm fein, Kö:150	Stück
WS282401	Feinputzer-Band 85 x 58 mm grob, Kö:60	Stück
WS282402	Feinputzer-Band 85 x 58 mm mittel, Kö:100	Stück
WS282403	Feinputzer-Band 85 x 58 mm fein, Kö:150	Stück



WS281116	Feinputzer nach Habermann 46 x 58 mm M16
WS281158	Feinputzer nach Habermann 46 x 58 mm 5/8"
WS281216	Feinputzer nach Habermann 60 x 58 mm M16
WS281258	Feinputzer nach Habermann 60 x 58 mm 5/8"
WS281316	Feinputzer nach Habermann 60 x 100 mm M16
WS281358	Feinputzer nach Habermann 60 x 100 mm 5/8"
WS281416	Feinputzer nach Habermann 85 x 58 mm M16
WS281458	Feinputzer nach Habermann 85 x 58 mm 5/8"



MC23100	Schleifgitter 230 x 280 mm KÖ100 für Nassschleifen (Stück) Schwarz
---------	---

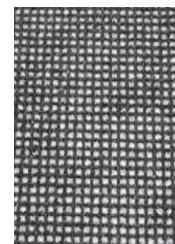

## Surform

ML65123	Surform-Raspelhalter für flach und halbrund	Stück
ML65125	Surform-Raspelhalter rund	Stück
ML65126	Surform-Raspel Ersatzblatt flach	Stück
ML65127	Surform-Raspel Ersatzblatt halbrund	Stück
ML65128	Surform-Raspel Ersatzblatt rund	Stück



ML65129	Ersatzblatt für Gipsglätter flach	(Stück)
---------	-----------------------------------	---------





**PROTHESEUS**

Ihr Partner für individuelle Gesundheit

Protheseus GmbH  
Liebigstraße 13  
91126 Schwabach

Telefon: 09122 88707-0  
Fax: 09122 88707-29  
info@protheseus.de  
www.protheseus.de

Vertrieb für Deutschland und Österreich

---